

DEDICACIÓ I COMPROMIS SOCIAL

Fundació Aymar i Puig – Serveis Assistencials



MEMÓRIA 2020

ÍNDEX

PRESENTACIÓ.....	1
MISSIÓ I VALORS.....	2
UN MODEL DE GESTIÓ.....	3
PLATAFORMA DE SERVEIS.....	5
IMPACTE DE SERVEIS.....	6
IMPACTE EN LES PERSONES.....	9
DIVULGACIÓ EN EL SECTOR.....	10
QUALITAT.....	11
GESTIÓ D'IDEES I INNOVACIÓ.....	11
TREBALLEM PER LA INNOVACIÓ	12





PRESENTACIÓ

La fundació Aymar i Puig som una entitat privada sense afany de lucre de caràcter social amb 70 anys d'història que té com a principal activitat desenvolupar serveis per atendre situacions de dependència, promocionar l'autonomia i fomentar la qualitat de vida de les persones.

La nostra activitat assistencial implica facilitar solucions avançades i innovadores per oferir una atenció integral i centrada en la persona des de la proximitat i l' humanisme. Des d'aquesta perspectiva, anem més enllà de cobrir necessitats, fomentem l'autonomia, la dignitat i la identitat de la persona.

La nostra missió és proporcionar serveis per l'atenció avançada i eficient a les persones en situació de dependència i a les seves famílies, contribuint a la seva satisfacció, qualitat de vida i integració en la nostra societat



Des de la fundació al llarg de l'any 2020 hem treballat i innovat pas a pas en cada situació que se'ns ha presentat.

La situació actual relacionada amb la COVID-19 ens ha obligat a reflexionar i aplicar noves formes de treballar per tal de seguir apropant-nos als nostres usuaris i a les seves famílies.

De forma conjunta des de tots els serveis hem vetllat per garantir el benestar de tots els nostres usuaris i proporcionat una atenció íntegra.

MISSIÓ I VALORS

La **nostra missió** és proporcionar serveis per l'atenció avançada i eficient a les persones en situació de dependència i a les seves famílies, contribuint a la seva felicitat, qualitat de vida i integració en la nostra societat.

La **nostra visió** esdevenir com a referent de la gestió assistencial enfocada a la qualitat, innovació i desenvolupament d'un projecte organitzatiu, social i laboral que atengui integral i globalment a les persones.

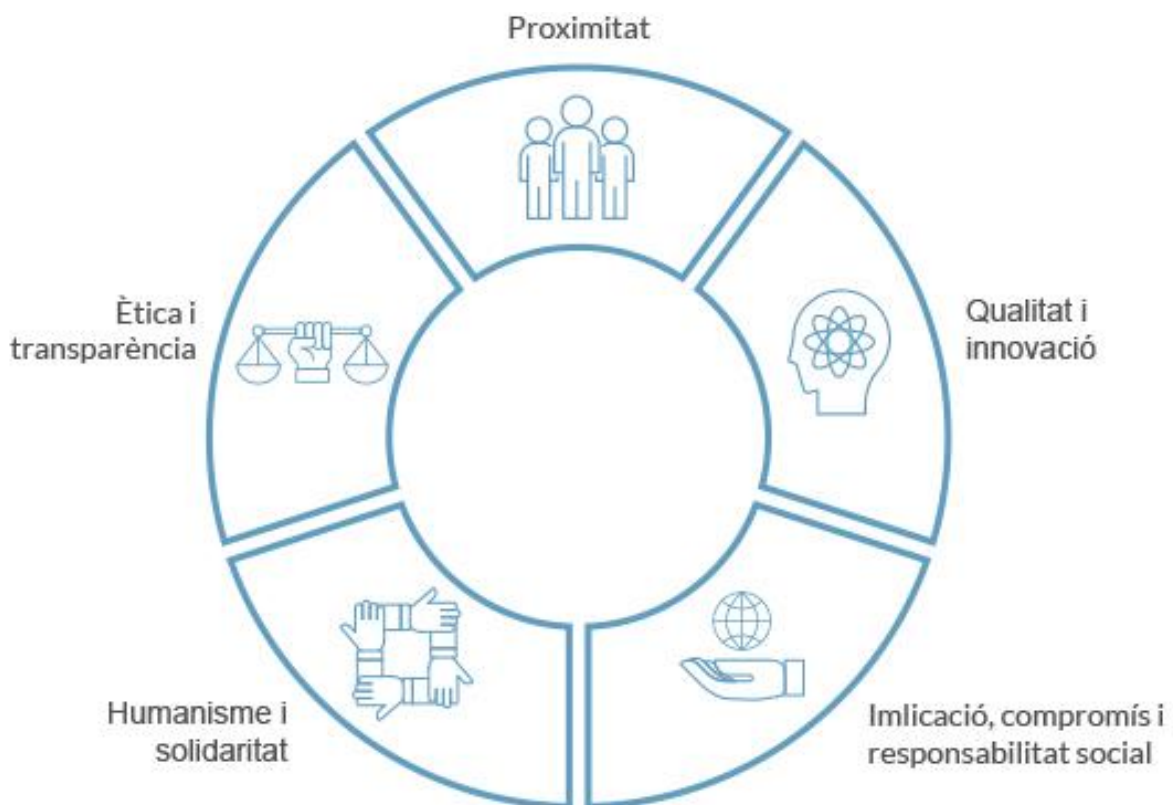

UN MODEL PROPI DE GESTIÓ

El nostre concepte d'organització és basa en una gestió eficient enfocada a donar implica solucions avançades i innovadores per oferir **un model d'atenció integral i centrada en la persona**, des de la proximitat i l'humanisme, anant més enllà de cobrir necessitats, fomentem l'autonomia, la dignitat i la identitat de la persona

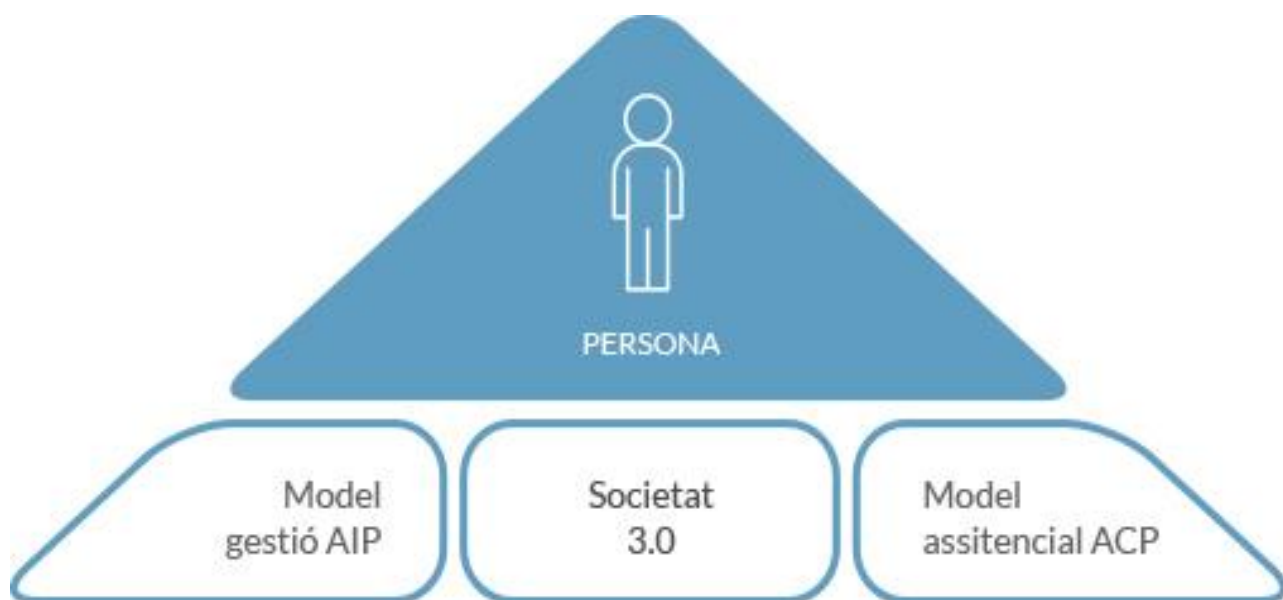

El nostre model implica una nova perspectiva a l'atenció de les persones integrant les famílies, els professionals i la societat en la promoció del projecte vital i envelliment actiu de les persones usuàries des de:

- La ètica
- La confiança i l'experiència
- L'autonomia i participació
- La individualitat i la personalització
- La qualitat, la professionalitat i l'especialització

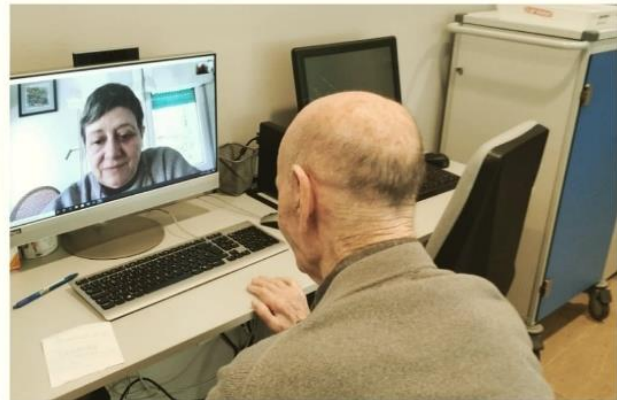

La nostra visió és ser una entitat activa, significativa i transformadora de la nostra societat respecte l'atenció a les persones i les seves famílies proporcionant la qualitat de vida, la dignitat i l'autonomia

PLATAFORMA DE SERVEIS

Oferim un gran ventall de serveis per tal d'oferir una assistència completa enfront de qualsevol necessitat.

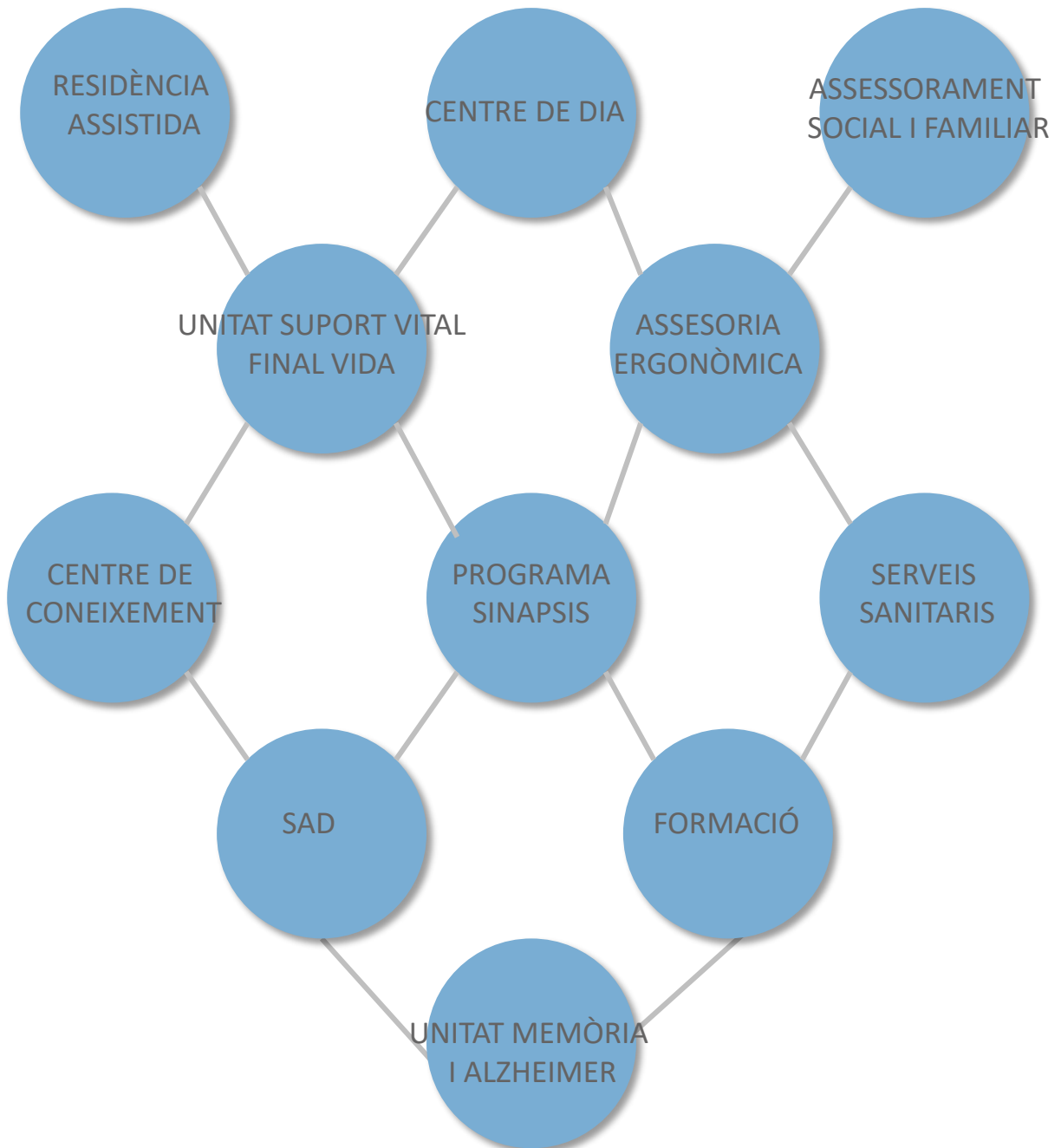

IMPACTE DE SERVEIS

Àrea d'actuació al territori

La nostra activitat es basa en la prestació de serveis assistencials i sanitaris a persones en situació de dependència i fragilitat social, especialment en el col·lectiu de persones grans.

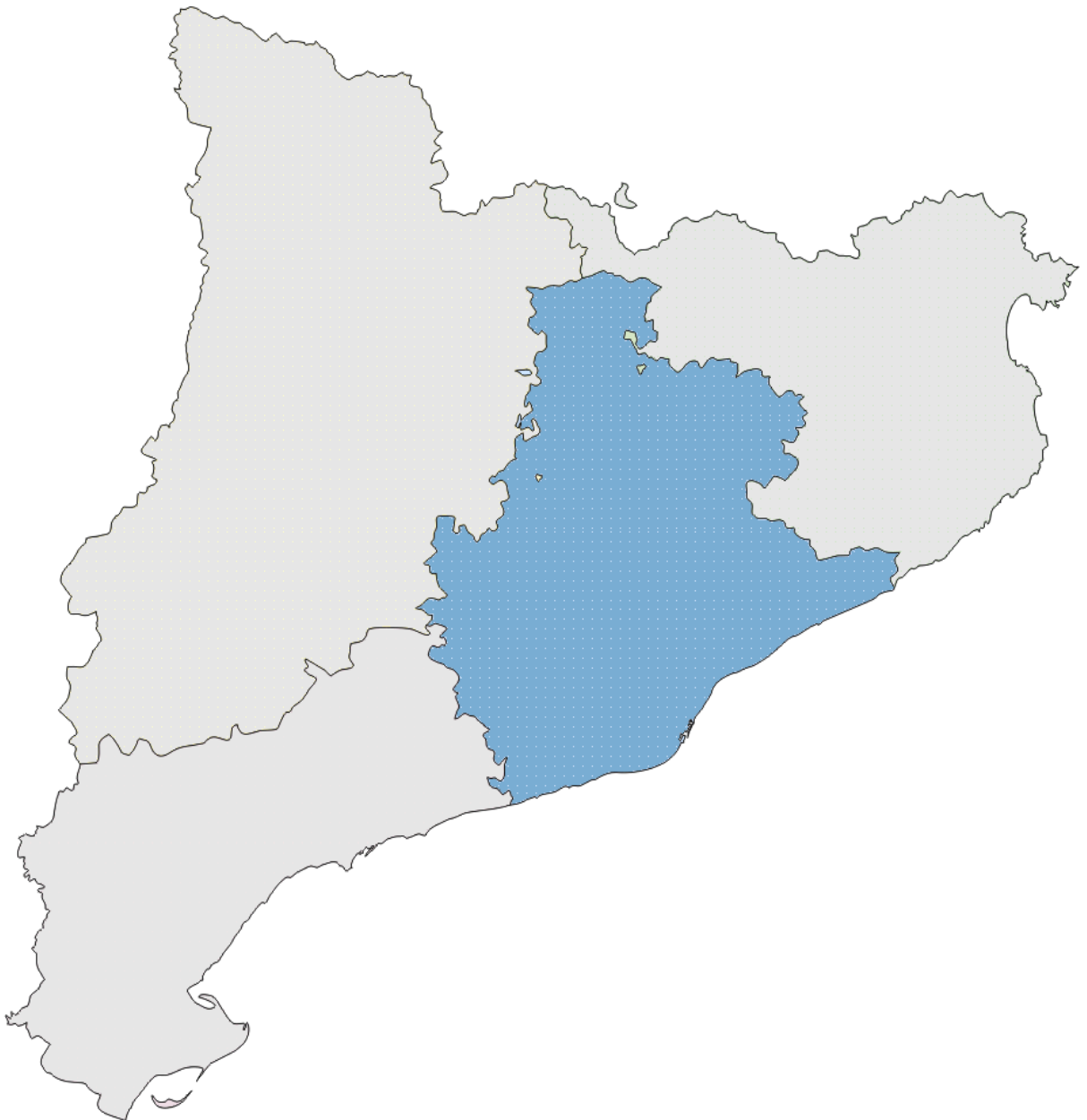

IMPACTE DE SERVEIS

+800 persones ateses



SATISFACCIÓ DE SERVEIS

RESIDÈNCIA 90%

SAD 92%

CENTRE DE DIA 92%

SINAPSIS 98%

TIPOLOGIA USUARIS

96% GENT GRAN

2% SALUT MENTAL

1,5% FAMÍLIA I INFÀNCIA

0,5% DISCAPACITAT

USUARIS

HOMES 20%

DONA 80%





*“Més enllà del treball i del compromís professional està
la **CONFIANÇA I SATISFACCIÓ** de les persones que
atenem”*

IMPACTE EN LES PERSONES



1.320 HORES FORMACIÓ
+200 HORES FORMACIÓ ACP
4 PERSONES FORMADES DCM
21 ACTIVITATS FORMATIVES
1 PERSONES EN PRÀCTIQUES

112 TREBALLADORS
28 PERFILS PROFESSIONALS
85% DONES
15% HOMES

Els professionals són el nostre principal actiu i aporten el valor afegit de la nostra entitat. El seu paper i la seva implicació és clau i fonamental. Treballem des de la professionalitat, des de l'ètica assistencial i des de la qualitat gràcies a l'experiència, la capacitat tècnica i un treball específic pel desenvolupament de les competències sociopersonals i emocionals.

IMPACTE EN LES PERSONES

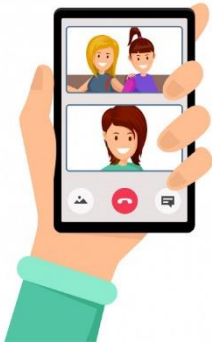

+900 Videotrucades



10 Projectes
participació familiar



200 Comunicats
informatius



Fotografies i videos
setmanals



+200 Trucades
de seguiment



WhatsApp per a
famílies

DIVULGACIÓ EN EL SECTOR



5 convenis de desenvolupament de AIP en centres a nivell estatal

Participació en congrés Madrid

30 hores de consultoria a entitats del sector

QUALITAT

Des de la Fundació Aymar i Puig manifestem el nostre absolut compromís vers la qualitat, entenent-la com un dels factors bàsics per desenvolupar i millorar el nostre projecte assistencial i humà a partir del la cultura i els valors de la nostra entitat.



Treballem enfocats a l'excel·lència en l'assistència dels nostres usuaris, a la tranquil·litat i seguretat de les seves famílies i al benestar laboral dels professionals implicats, potenciant alhora el nostre compromís i responsabilitat vers la comunitat.



GESTIÓ D'IDEES I INNOVACIÓ

Considerem que la innovació és essencial per respondre als reptes assistencials actuals i futurs. De la mateixa manera, la innovació ens ha de permetre detectar i afrontar els riscos i oportunitats que generen les organitzacions i la pròpia societat.

CONCEPTUAL



Noves maneres concebre i entendre els serveis a les persones

RELACIONAL



Noves maneres d'atendre, donar suport i acompanyar a les persones i les famílies

OPERACIONAL



Noves maneres de treballar, de desenvolupar, i entendre el paper dels professionals respecte les persones usuàries i l'organització

GESTIÓ



Canviar la manera d'entendre la pròpia organització per adaptar-se i avançar cap als seus objectius, la seva missió i el desenvolupament dels seus valors

Convenis de col·laboració



TREBALLEM PER LA INNOVACIÓ

El ritme i l'abast dels canvis que es produeixen en l'àmbit de l'atenció a les persones tenen un impacte crític en totes les organitzacions que ens hi dediquem. La Fundació Aymar i Puig entén aquesta realitat com un element bàsic i estratègic per dur a terme el seu projecte.

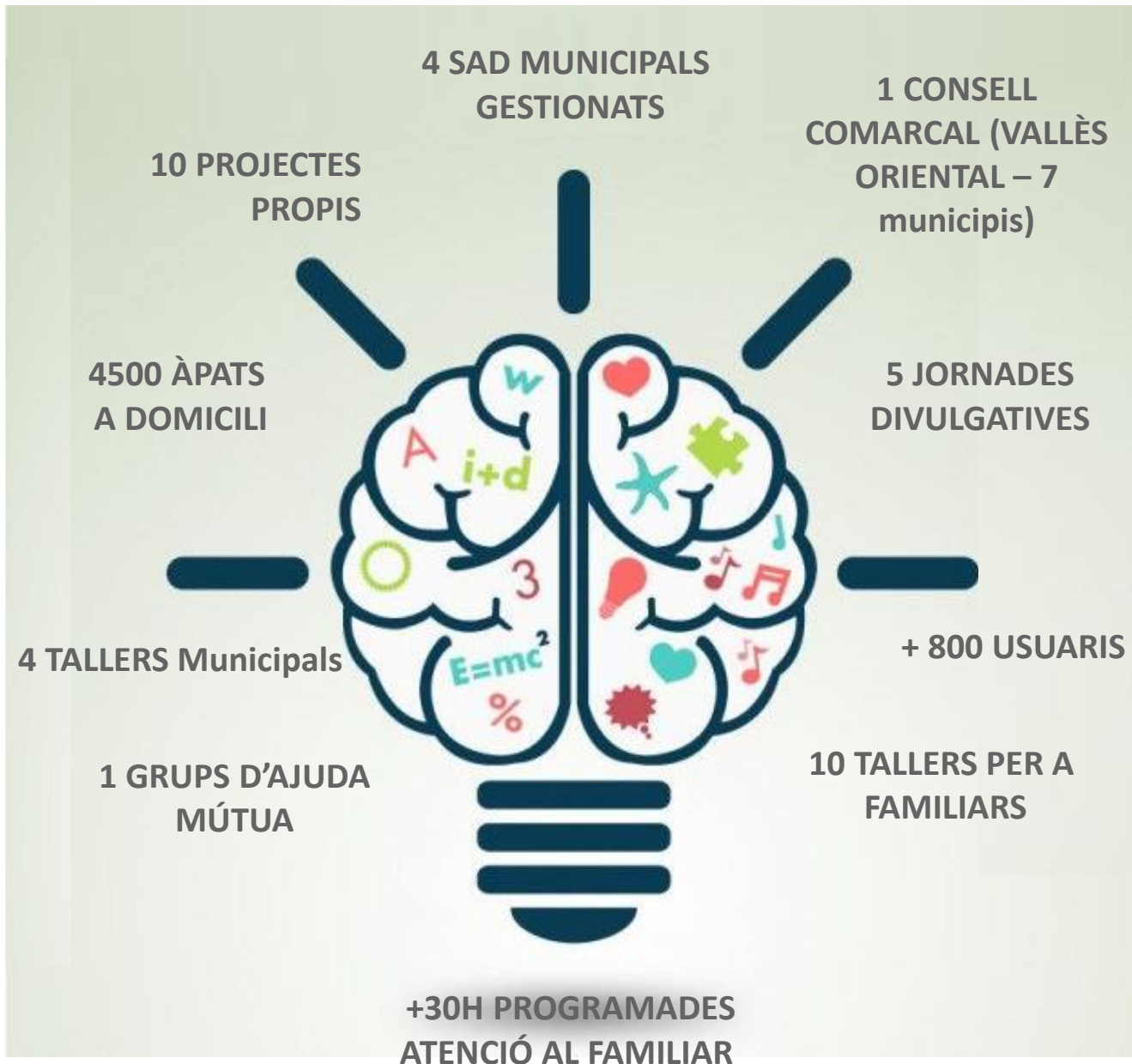

TREBALLEM PER LA INNOVACIÓ

PROJECTES PROPIS

- Sinapsis, serveis de neurorehabilitació cognitiva i neurofuncional.
- **Acompanyament Integral al Professional-AIP** Model de Gestió per Competències Sociopersonals per a professionals en residències geriàtriques.
- Projecte d'atenció integral al cicle vital de les famílies en l'àmbit residencial
- 2 Projectes comunitaris
- 4 Programes d'inclusió sociolaboral i formativa
- Projectes assistencials especialitzats: Programa d'Atenció al Dolor, Programa d'Atenció Pal·liativa, Programa d'Envel·liment Actiu
- Comitè de reflexió ètica i participació
- Guia d'actuació maltractament ACRA Protocol de Maltractament
- Pla de contingències en relació al Sars-COV-2

ALTRES PROJECTES

Al llarg de l'any 2020 hem treballat en l'adaptació de la fundació en el context COVID-19. Els nostres principals eixos d'intervenció han estat:

- Millora i adaptació de les TIC en els diferents serveis de la fundació.
- Atenció a les famílies, potenciant les relacions.
- Atenció centrada en la persona dins del context COVID-19

Col·laboradors amb els nostres projectes



**Diputació
Barcelona**





Av. Germans Aymar i Puig 9

08328 Alella

T. 93 555 45 00

Fax. 93 555 52 74

info@fundacioaymaripuig.org

www.fundacioamaripuig.org

SEGUEIX-NOS

